C NARIAN HOSPITALITY (https://canarianhospitality.com)

o m/ co m pa ny /12 82 39 5/ ad mi n/)

(https:// (https://

NOVEDADES

En esta sección podrá leer los logros de Canarian Hospitality en el sector turístico.

(https://canarianhospitality.com/canarian-hospitality-lanza-el-programa-no-tires-la-toalla-por-el-planeta/)

Canarian Hospitality lanza el programa 'No tires la toalla por el planeta' (https://canarianhospitality.com/canarian-hospitality-lanza-el-programa-no-tires-la-toalla-por-el-planeta/)

21/03/2022 /// No hay comentarios

Tan solo en los dos primeros meses de 2022 la gestora ha logrado que los huéspedes del hotel MYND Adeje reutilicen más de 8.000 toallas, una cifra que en el primer año supondrá un ahorro de hasta 180.000 litros de agua y unos 12.000 euros anuales, con los que la Fundación Canaria para la Reforestación podrá plantar 800 árboles
Se estima que la iniciativa puede llegar a reducir la necesidad de lavado en hoteles de tamaño medio, como el MYND Adeje, de unas 60 mil toallas al año

Seguir Leyendo » (https://canarianhospitality.com/canarian-hospitality-lanza-el-programa-no-tires-la-toalla-por-el-planeta/)

(ht tps :// w w w.li nk edi n.c

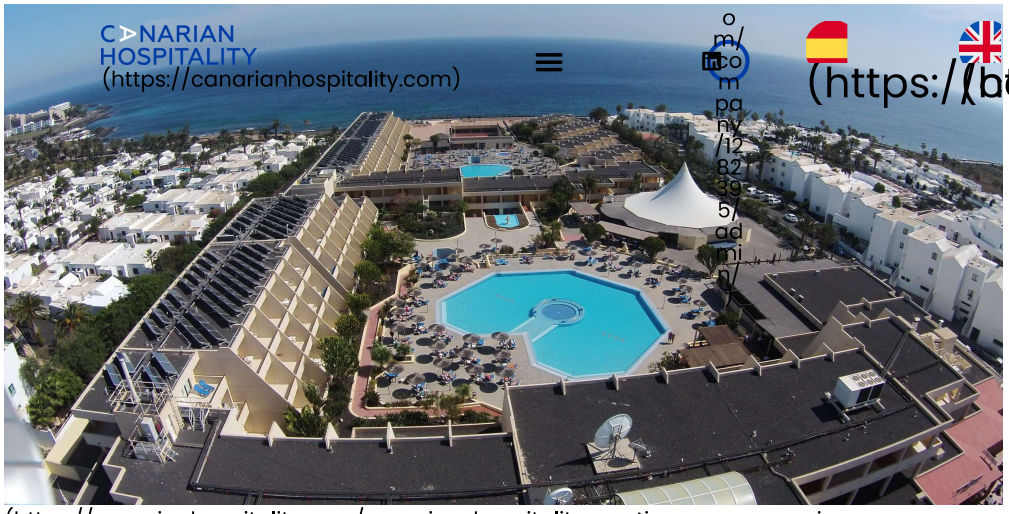

Canarian Hospitality continúa su expansión y gestionará su tercer hotel, el segundo en Lanzarote (https://canarianhospitality.com/canarian-hospitality-continua-su-expansion-y-gestionara-su-tercer-hotel-el-segundo-en-lanzarote/)

27/01/2022 /// No hay comentarios

Una inversión de más de 10 millones de euros permitirá la remodelación del Hotel Coronas Playa, localizado en Costa Teguise, propiedad de la familia Al-Bochi
Tras un proceso de transformación de 10 meses, el Coronas Playa reabrirá en noviembre de 2022, siendo el tercer hotel que la operadora canaria inaugure en menos de un año tras abrir las puertas de MYND Adeje en diciembre de 2021 y anunciar la apertura de MYND Yaiza, también en Lanzarote, para finales de año.

Seguir Leyendo » (https://canarianhospitality.com/canarian-hospitality-continua-su-expansion-y-gestionara-su-tercer-hotel-el-segundo-en-lanzarote/)

(https://canarianhospitality.com/oscar-palacios-nuevo-director-de-expansion-y-relaciones-institucionales-de-canarian-hospitality%ef%bf%bc/)

Óscar Palacios, nuevo director de Expansión y Relaciones Institucionales de Canarian Hospitality (https://canarianhospitality.com/oscar-palacios-nuevo-director-de-expansion-y-relaciones-institucionales-de-

canarian-hospitality%ef%bf%bc/)

12/01/2022 /// No hay comentarios

La operadora anuncia la apertura de su segundo hotel en las Islas: el MYND Yaiza, en Lanzarote, el próximo mes de noviembre, y abrirá otros diez en toda Canarias en los próximos 5 años
El grupo inauguró en diciembre en Tenerife su primer establecimiento, el MYND Adeje, destinado a un turista contemporáneo: sensibilizado con el medio ambiente, que puede viajar con su animal de compañía, y con la necesidad de estar conectado.

Seguir Leyendo » (https://canarianhospitality.com/oscar-palacios-nuevo-director-de-expansion-y-relaciones-institucionales-de-canarian-hospitality%ef%bf%bc/)

(https://canarianhospitality.com/foresta-y-canarian-hospitality-unen-esfuerzos-para-reducir-el-impacto-medioambiental-en-la-actividad-hotelera/)

Foresta y Canarian Hospitality unen esfuerzos para reducir el impacto medioambiental en la actividad hotelera (https://canarianhospitality.com/foresta-y-canarian-hospitality-unen-esfuerzos-para-reducir-el-impacto-medioambiental-en-la-actividad-hotelera/)

30/12/2021 /// No hay comentarios

La iniciativa pretende destinar 20 céntimos de euro por cada toalla reutilizada para promover campañas de riego y reforestación en el Archipiélago.
Ambas entidades apuestan por la promoción y desarrollo de un modelo turístico responsable.

Seguir Leyendo » (https://canarianhospitality.com/foresta-y-canarian-hospitality-unen-esfuerzos-para-reducir-el-impacto-medioambiental-en-la-actividad-hotelera/)

El nuevo hotel MYND Adeje apuesta por el arte urbano con una cancha de baloncesto diseñada por Iker Muro (https://canarianhospitality.com/el-nuevo-hotel-mynd-adeje-apuesta-por-el-arte-urbano-con-una-cancha-de-baloncesto-disenada-por-iker-muro/)

22/12/2021 /// No hay comentarios

El establecimiento inaugurado este mes de diciembre en Tenerife rinde homenaje al arte callejero con sello isleño, al confiar la decoración de la cancha a este muralista reconocido internacionalmente.

Seguir Leyendo » (https://canarianhospitality.com/el-nuevo-hotel-mynd-adeje-apuesta-por-el-arte-urbano-con-una-cancha-de-baloncesto-disenada-por-iker-muro/)

(https://canarianhospitality.com/mynd-adeje-la-nueva-propuesta-para-millennials-del-sur-de-tenerife%ef%bf%bc/)

MYND Adeje: la nueva propuesta para millennials del sur de Tenerife (https://canarianhospitality.com/mynd-adeje-la-nueva-propuesta-para-millennials-del-sur-de-tenerife%ef%bf%bc/)

17/12/2021 /// No hay comentarios

La operadora Canarian Hospitality inauguró ayer su primer hotel en el municipio de Adeje: un establecimiento donde todos los procesos buscan la sostenibilidad, inclusivo, pet friendly, y dirigido a personas entre 30 y 45 años, una generación digital, hiperconectada y con altos valores sociales y éticos.

Seguir Leyendo » (https://canarianhospitality.com/mynd-adeje-la-nueva-propuesta-para-millennials-del-sur-de-tenerife%ef%bf%bc/)

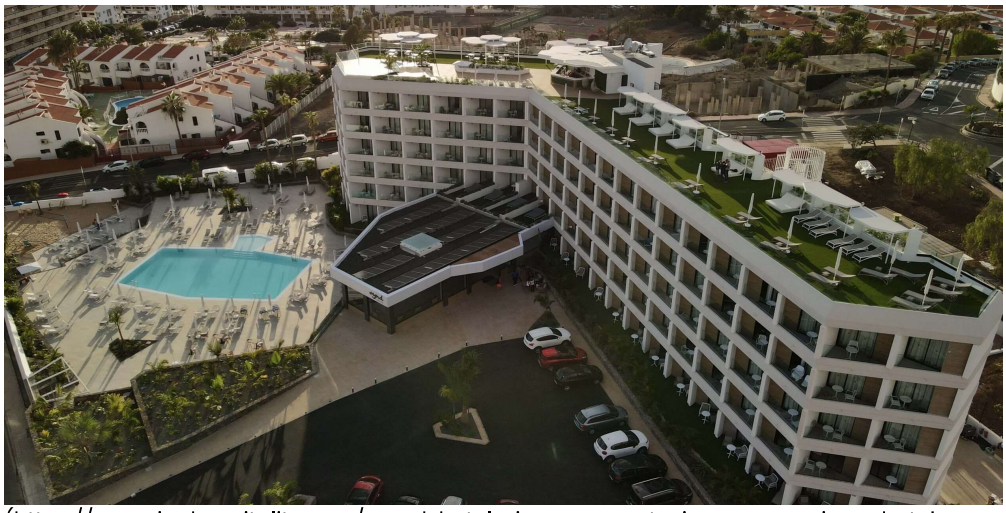

(https://canarianhospitality.com/mynd-hotels-inaugura-este-jueves-su-primer-hotel-en-adeje/)

MYND Hotels inaugura este jueves su primer hotel en Adeje (https://canarianhospitality.com/mynd-hotels-inaugura-este-jueves-su-primer-hotel-en-adeje/)

15/12/2021 /// No hay comentarios

El operador inaugurará en noviembre su primer complejo en la isla de Tenerife, que explotará bajo la denominación Mynd Adeje. La firma prepara otras marcas comerciales para completar su cartera.

Seguir Leyendo » (https://canarianhospitality.com/mynd-hotels-inaugura-este-jueves-su-primer-hotel-en-adeje/)

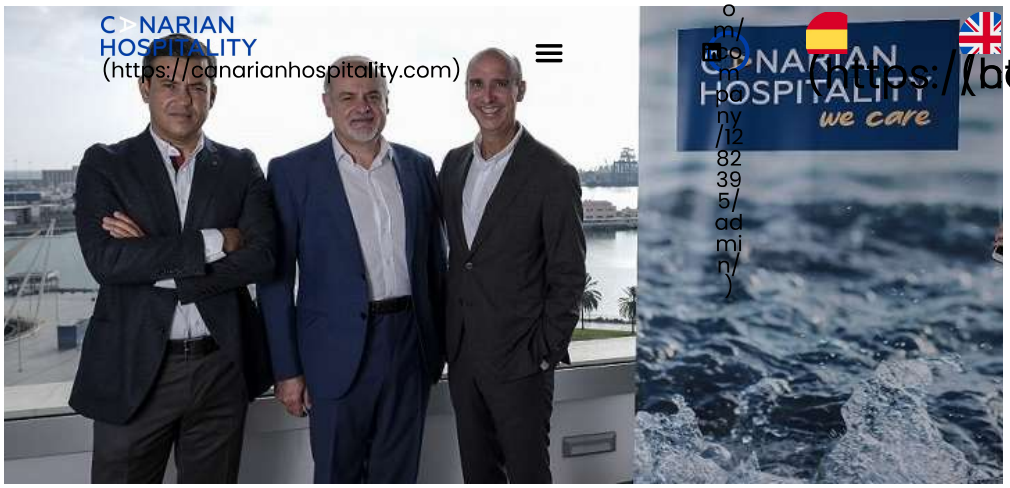

(https://canarianhospitality.com/canarian-hospitality-abrira-doce-hoteles-en-canarias-en-los-proximos-cinco-anos/)

Canarian Hospitality abrirá doce hoteles en Canarias en los próximos cinco años (https://canarianhospitality.com/canarian-hospitality-abrira-doce-hoteles-en-canarias-en-los-proximos-cinco-anos/)

14/10/2021 /// No hay comentarios

El operador inaugurará en noviembre su primer complejo en la isla de Tenerife, que explotará bajo la denominación Mynd Adeje. La firma prepara otras marcas comerciales para completar su cartera.

Seguir Leyendo » (https://canarianhospitality.com/canarian-hospitality-abrira-doce-hoteles-en-canarias-en-los-proximos-cinco-anos/)

(https://canarianhospitality.com/nace-la-gestora-turistica-canarian-hospitality-con-acosta-matos-de-apoyo-estrategico/)

Nace 'Canarian Hospitality', una nueva operadora que inaugurará este noviembre su primer hotel en Adeje (https://canarianhospitality.com/nace-la-gestora-turistica-canarian-hospitality-con-acosta-matos-de-apoyo-estrategico/)

20/07/2021 /// No hay comentarios

La gestora, impulsada por Francisco Fernández y Alejandro Páez como socios fundadores con el apoyo financiero y estratégico del Grupo Acosta Matos, planea contar, en los próximos cinco años, con un portfolio de 12 establecimientos hoteleros en los principales destinos turísticos del Archipiélago

Seguir Leyendo » (https://canarianhospitality.com/nace-la-gestora-turistica-canarian-hospitality-con-acosta-matos-de-apoyo-estrategico/)

(https://canarianhospitality.com/crean-canarian-hospitality-una-nueva-gestora-hotelera/)

Crean Canarian Hospitality, una nueva gestora hotelera (https://canarianhospitality.com/crean-canarian-hospitality-una-nueva-gestora-hotelera/)

20/07/2021 /// No hay comentarios

Francisco Fernández y Alejandro Páez, dos experimentados directivos del sector turístico español, han creado Canarian Hospitality, una gestora hotelera con sede en Canarias que prevé inaugurar su primer establecimiento en noviembre en Tenerife. El plan contempla la gestión de otros 11 hoteles en el archipiélago en el plazo de cinco años.

Seguir Leyendo » (https://canarianhospitality.com/crean-canarian-hospitality-una-nueva-gestora-hotelera/)

1 (https://canarianhospitality.com/novedades/) 2 (https://canarianhospitality.com/novedades/page/2/) 3 (https://canarianhospitality.com/novedades/page/3/) 4

Good people doing great things

we care

Puede contactarnos por los siguientes medios o haciendo clic en nuestro formulario de contacto

Contáctanos (/contacto)

C NARIAN HOSPITALITY (https://canarianhospitality.com)

info@canarianhospitality.com

+34 620102318 Dpto Comercial

+34 620270674 Relaciones Institucionales (https://canarianhospitality.com/wp-content/uploads/2023/07/DosierDePrensa_CanarianHospitality.pdf)

C/Montevideo 12-1º 35010
Las Palmas de Gran Canaria

Dossier de Prensa. Descargar

o m/ co m pa ny /12 62 39 5/ ad mi n/)

(https://canarianhospitality.com/novedades/page/4/

Podría Interesarte

Quiénes Somos

Hoteles

Novedades

Contacto

Canarian Hospitality

Aviso Legal

Política de Privacidad

Política de Cookies

Idiomas

Español

English

Síguenos

Linked In

2023 © Canarian Hospitality | Todos los Derechos Reservados